SOY BRUJA ¡Y QUÉ!

Integración espiritual mensual

ALQUIMIST

BOLETÍN DE JULIO 2021

VOLUMEN 9

por Samak

Bienvenida

Celebro que continúes despertando la magia que existe en ti y nos permitas acompañarte en este mágico camino de la **Diosa**.

El mes de Julio nos invita a continuar compartiendo hechizos, investigaciones brujiles y recomendaciones que te guíen en el fortalecimiento de la magia. Así como celebramos el paso del sol en la tierra con los Sabbats también festejamos las Lunas con los **Esbats**. ¿Te has preguntado quién es la Luna? ¿Has sentido curiosidad por saber sobre tus **vidas pasadas**?

El boletín "Soy bruja ¡Y qué!" **Volumen 9** es una invitación para descubrirlo.

ESTAS SON LAS NOTICIAS:

ENERGÍAS DEL MES
Luna nueva el día 9.
Sol entra al signo de Leo el día 22.
Luna Llena el día 23.
Otros aspectos

ESBATS
Celebraciones lunares wiccanas

LO MÁGICO DEL MES
Lo más destacado de julio.

COSAS DE BRUJAS
El anillo de Claddahg.
Seres oscuros y otras diabluras

HECHIZO
Atraer la suerte
La mezcla de aceites esenciales del mes

ADEMÁS
Lanzamiento de Academia Alquimist Jr.
Productos
Mujer Magia
Recomendaciones
Eventos del mes:
Cursos
Club Alquimist
Ofertas del mes

Energías ASTROLÓGICAS de Julio

Lo que nos espera durante el mes de julio

"Ustedes son el centro de mi alegría, esa alegría que emanan cada vez que ustedes me voltean a ver"

Samak, Canalización del Sol en Astrología.

Luna nueva ingresa en el signo de Cáncer.

9 de julio

Contacta a las hadas

Prepárate para vivir sensibilidad, intuición, amor romántico y sentirte protector.
Recuerda atender tus necesidades de la misma manera que cuidas de tus seres queridos. Excelente para abrazar.

Las lunas nuevas son muy buenas para contactar con los seres del Sidhe, especialmente con las hadas.

Te recomiendo que, en esta Luna, pongas un tazón con leche y miel y le pidas a las hadas blancas del hogar que atraigan a ti la sensibilidad, la clariempatía y que ayuden a fortalecer los lazos familiares.

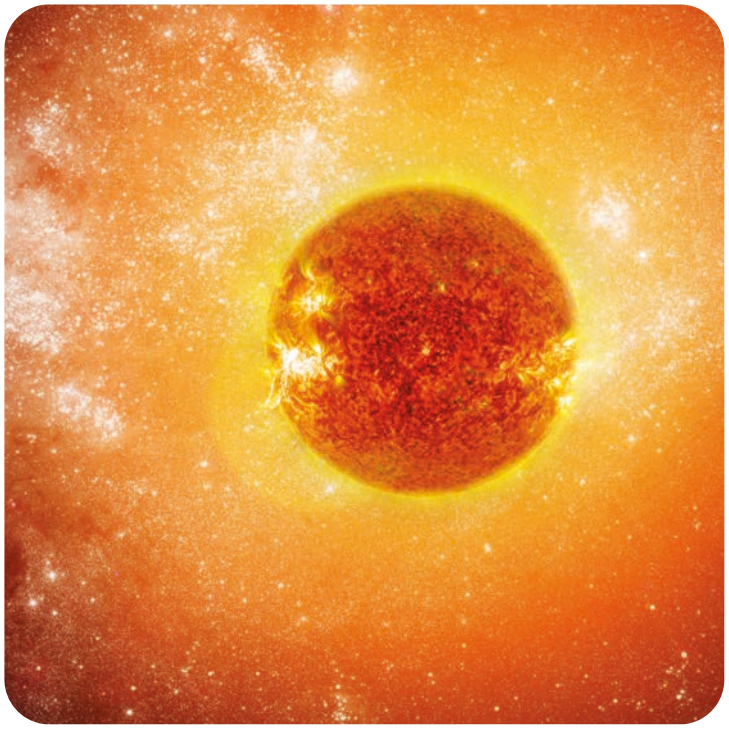

Sol entra al signo de Leo. 22 de julio.

Hechizo de autoestima

El Sol entra a su domicilio, es decir, al signo que rige: Leo.
Para los nativos de este signo es momento de reforzar su autoestima y creatividad.
Si no eres Leo, entonces es un excelente momento para reforzar tu propio brillo.
Te recomiendo que pongas tu nombre en una vela naranja y la rodees de un sol. ponle la mezcla del mes y pide a la fuerza de Leo que te ayude a brillar en tu esencia.

Luna Llena de Miel en el signo de Acuario. 23 de Julio, Hora: 21:36

Relajación

Momento de introspección y relajación. La energía de esta luna llena es el llamado a aceptar al otro tal cual es y liberarte de la tensión. Céntrate en las responsabilidades familiares y refuerza los lazos.

Otros aspectos

Cuadratura Marte – Urano (03/07). Advierte sobre los riesgos de tomar decisiones precipitadas.
Retroceso aparente de Quirón en Aries (15/07). Jornada de autodescubrimiento.
Ingreso de Júpiter retrógrado en Acuario(28/07). Reflexionar sobre las causas, y los grupos, con los que te identificas.

Esbats

Celebraciones lunares wiccanas

Los Esbat son festividades que te permiten conectarte con la madre naturaleza y la fuerzas estelares. Son las celebraciones de la Luna, principalmente la llena, aunque también se pueden celebrar las otras Lunas. Durante la la Luna llena donde el poder de la Diosa alcanza su apogeo y es un momento especialmente propicio para la magia y los rituales.

Durante un Esbat, se traza el círculo, que en realidad es la imagen de la Luna en la Tierra; a menudo se llevan a cabo visualizaciones y meditaciones para encontrar a la Gran Madre; es un buen momento para realizar hechizos, peticiones, adivinación, ya sea con el tarot, las runas o cualquier otra mancia que sirva para tal efecto.

Te puede interesar

Familias aúricas

De acuerdo con Staci Sadler, cada ser humano es único, su energía y sus rasgos tanto físicos como energéticos y espirituales son diferentes. Así como la atmósfera cubre nuestro planeta, cada uno de nosotros está rodeado por una atmósfera personal conformada por los múltiples colores, esta es el aura. Existen **19 bandas de colores diferentes** que nos rodean, pero la mayoría de nosotros tenemos entre 4 y 8 bandas áuricas diferentes. Las combinaciones de estas auras conforman nuestra personalidad áurica.

Cada color de luz cuenta con ciertas características que hacen formar parte de las Familias áuricas. Los colores dentro de estas familias comparten formas de trato, procesan la información e interactúan con el entorno de manera similar [...] (Samak,2020).

Si deseas conocer más sobre como identificar la familia aúrica mediante el pendulo, revisa el artículo completo en el libro *Tratado de energías y defensa psíquica.Tomo I.*

La mezcla de mes

Llena de fortaleza y entusiasmo a ti mism@ y a tus proyectos con esta mezcla:

2 gotas de elevation

3 gotas de limón

2 gotas de lima

1 gota de pachuli

En un roll on de 10 ml. rellenar con fraccionado de coco.

Repite: "La fuerza está conmigo, en mis éxitos y días, así como la alegría"

Regresión a vidas pasadas

Explora tus vidas anteriores

Las regresiones a vidas pasadas son un viaje a tu interior, memorias y lecciones de vida.

Se pueden hacer mediante hipnosis o de manera consciente, accediendo a tus registros.

Samak realiza estas regresiones en una sesión de 50 minutos donde te lleva a explorar 3 vidas de manera completamente lúcida, para llegar a una resolución y recobrar aprendizajes que te servirán en tu vida actual .

También te lleva a investigar tu propósito y más grande lección en esta vida.

Agenda una consulta de regresión a vidas pasadas.

Hechizo del mes

Para atraer la suerte

Materiales:

Vela blanca

Qué hacer

Cuando estés a punto de entrar a algún lugar donde requieras suerte visualízate brillando de color naranja mientras respiras atrayendo la luz hacia ti proveniente del Sol. Mírate brillando como el Sol y repite: “Suerte, ven a mí”.

Todos los días por la mañana comienza haciendo tres respiraciones, concéntrate en tu respiración y pasados tres minutos visualízate teniendo toda la suerte del mundo.

Mírate feliz

Una vez que hayas hecho este ejercicio por lo menos durante tres días (de preferencia siete), enciende la vela e imagínate cómo la luz de la vela ilumina esa imagen de ti llena de suerte.

¡Felices trabajos mágicos!

Cosas de bruja

EL ANILLO DE CLADDAHG

por Ecolowitchy

La historia o leyenda de este anillo comienza hace unos cinco siglos en el pueblo pesquero de *Claddagh*, a las afueras de la ciudad de Galway, Irlanda, es una de las historias más antiguas y mitológicas, ya que esta relacionada directamente con los dioses celtas. Uno de ellos es *Dagda* (Dios del Sol) quien se enamora de *Anu* (Diosa de la fertilidad, la abundancia y la prosperidad) y de dicha unión nace *Beathauile* representando la humanidad. Conmemorando este amor se crea el anillo de *Claddagh*, donde la mano derecha representa a *Dagda*, la izquierda a *Anu* y el corazón a la vida de *Beathauile*.

El anillo *Claddagh* pertenece a un grupo de anillos europeos llamados "anillos federa". El nombre *fede* se deriva de la frase italiana *mani in fede* (manos [unidas] en la fe) o (manos [unidas] en lealtad).

Estos anillos datan de la época de los romanos, cuando el gesto de las manos juntas era un símbolo de promesas de votos, y se utilizaron como anillos de compromiso boda en la Europa medieval y renacentista.

Otra Historia habla de Richard Joyce, un hombre quien fue capturado y esclavizado por los corsarios argelinos mientras viajaba a las Indias Occidentales.

Debido a su infortunio fue vendido como esclavo, sin embargo, no todo fue tan malo ya que un orfebre moro le enseñó la artesanía.

Para su suerte el rey Guillermo III envió un embajador a Argelia para exigir la liberación de todos y cada uno de los súbditos británicos, así después de catorce años, Joyce fue liberado, regresó a Galway y trajo consigo el anillo que había diseñado en cautiverio, años más tarde se enamoró de una joven y le dio el anillo, se casó y se convirtió en el orfebre con "considerable éxito". Sus iniciales están en uno de los anillos de *Claddagh* más antiguos que han sobrevivido y están expuestos en algunos museos irlandeses.

Existe otra tradición, en la que según la posición en la que colocas el anillo tiene diferentes significados:

- Si colocamos el anillo en la mano derecha con el corazón mirando a la punta del dedo: Soltero y sin compromiso, buscando el amor.
- Si por el contrario colocamos el corazón apuntando hacia dentro: Estamos comprometidos
- Colocando el anillo en la mano izquierda mirando hacia afuera: la persona está prometida o su corazón ocupado.
- En cambio en la mano izquierda apuntando hacia dentro: la persona está casada.

Después de estos datos curiosos, te invito a la **tienda del sombrero de la bruja,** seguramente hay un anillo mágico y especial para ti.

¡Para Soy Bruja Y qué!

Ecolowitchy

Cosas de bruja

SOBRE SERES OSCUROS Y OTRAS DIABLURAS

por Alexia Witch

Y ya entrando en temas angélicos, es muy común relacionar la figura del demonio con la de los ángeles como su "contraparte", pero, **¿quiénes son?, ¿qué tanto hemos oído de ellos?**

Hoy abordaré el tema desde la primera visión que llegó a mi, una concepción judeo cristiana.

¿Qué es un demonio? Es un ser espiritual de naturaleza angélica, por lo tanto, no tiene cuerpo, no existe en si ningún tipo de materia sutil, ni nada semejante a materia. No pueden ser llamados o "tentados" a cometer ningún tipo de acto que el cuerpo físico pudiera necesitar. La palabra demonio, viene del griego *daimon*, que significa "genio".

Los nombres por los que los conocemos hacen referencia a su cualidad o característica y su origen es diverso, dependiendo de las distintas tradiciones. Por ejemplo, Satanás cuya raíz significaría atacar, acusar, adversario, enemigo; Belial o Beliar de la raíz Baal, que significa "Señor Aparece"; Apollyon significa "Destructor", siendo en hebreo Abaddón que significa "Perdición, Destrucción"; Lucifer "Estrella de la Mañana".

Según algunos exorcistas, y como dato curioso, mencionan que al realizar el rito, han encontrado que nombran a dichos demonios con 5 nombres, como los más poderosos: Satán, Lucifer, Belcebú, Belial y Meridiano; sin embargo, los Teólogos no tienen certeza de si es esta una jerarquía o no. Lo que es un hecho es que cada uno tiene un nombre.

Su lenguaje es el mismo que el de los ángeles, los cuales no necesitan en sí de **un** idioma para comunicarse entre ellos.

Según la **Teología**, existe un "tiempo" para ellos, llamado **Evo**. Un evo es una sucesión de actos de entendimiento y voluntad que provocan un "antes" y un "después", dando lugar a una especie de tiempo. Tienen inteligencia y conocimiento del mundo material y espiritual, real y conceptual.

Hay muchas cuestiones que podemos ver en este tema, desde la diferencia entre íncubos y súcubos, jerarquías demoniacas, si son cualquier tipo de ente de bajo astral o si son más o menos poderosos, cómo llegan, cómo actúan, quién los invoca, dónde viven, su relación con autores como Crowley, el manejo de estos seres en la Goettia, etc. etc.

"- Yo no creo en el diablo.

- Pues debería, por que él cree en usted" (Rachel Weisz-Isabel / Keanu Reeves-Constantine).

¡Para Soy Bruja Y qué!

Alexia Witch

Nueva Comunidad

Mujer Magia

TRIBU DE BRUJAS

@mujermagia

Únete

Lo semejante atrae a lo semejante y esta resonancia existe entre las que forman parte de esta mágica tribu de brujas. De forma natural esta comunidad crece cada día. Mujeres brillantes que comparten sus cualidades, ideas y sentimientos. El corazón femenino se abre y late en armonía al ritmo de los tambores. En cada encuentro se dice lo que se piensa, expresa su libertad y comparte su forma de conexión con la naturaleza, el Gran Espíritu.

Tribu Mujer Magia te invita a formar parte de esta comunidad y compartir las cualidades que te hacen única.

NUEVO PROGRAMA LOS MIÉRCOLES
10:00 AM México (CT), 5:00 PM Alemania

Entrevista a Luna Santa

@tribumujermagia

Academia Alquimist Junior

Baby witches

Desarrolla tu magia desde pequeñ@. Tus dones están esperando.

¿Tienes dones y no sabes cómo manejarlos?

Muchos nacemos con los otros sentidos despiertos. Esta es una escuela para que recuperes, reconozcas y desarrolles tus dones psíquicos y conocimiento mágico.
Comenzaremos el **16 de Agosto** con el primer cuatrimestre.
Las clases serán los miércoles de 6:00 a 7:00 PM (CT), los sábados habrá club de cine.

Aprenderás a desarrollar tus facultades mágicas en cursos de Mitología Rúnica, Tarot, hechizos y pociones, jardín mágico, reiki, cristales, uso de herramientas mágicas como la vara, el caldero, la escoba, el sombrero y más.
Consta de FORMACIONES CUATRIMESTRALES

COMENZAMOS CON RUNAS Y DIOSES NÓRDICOS

Únete **www.academiaalquimist.com**

Lo mágico del mes de julio

Momentos mágicos en redes sociales

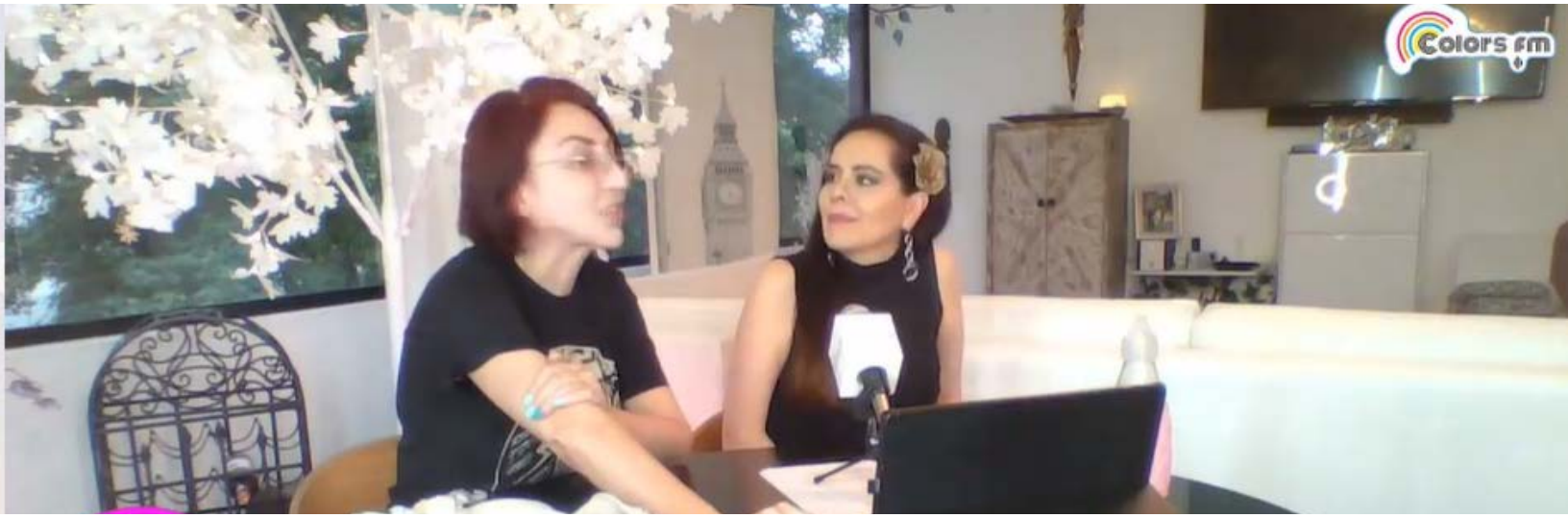

Presentación del libro Las Brujerias

Fernanda Tapia presento el nuevo Libro de Samak.

Entrada más leída en el **Blog Alquimist**

Entrevista en el programa Puro Barrio, con Fernanda Tapía. Recorrido mágico por el mercado de sonora.

Entrevista en el programa Historias Del Más Allá.

Celebración de Litha. Meditación guiada en vivo a través de Facebook.

Curso exclusivo para miembros dōTERRA: Una Vela un Aceite AMOR, ARMONÍA Y ABUNDANCIA EN TU HOGAR.

Presencia en medios y redes sociales

Lo *más gustado*

Aún puedes verlo si te lo perdiste

INSTAGRAM

Desarrolla tus dones mágicos.

TIKTOK

Lunares y tipo de bruj@ que eres.

SOY BRUJA ¡Y QUÉ! FACEBOOK LIVE SEMANAL

Los lunares y qué tipo de bruj@ eres.

HORÓSCOPO

Mensual a los miembros del equipo de Alquimist y Naturöl

Nueva sección FAQ's MAGIA

Preguntas sobre Magia

Entrevista en el programa KAOSMOSIS SÚPERNATURAL CAP 07 WICCA! en Rock101

Llegamos a los 350 K de seguidores en TikTok. 2 M de likes. Rebasamos 6 M en la publicación más gustada del mes: Lunares y tipo de bruj@ que eres.

Gracias a Verónica Fernández RP

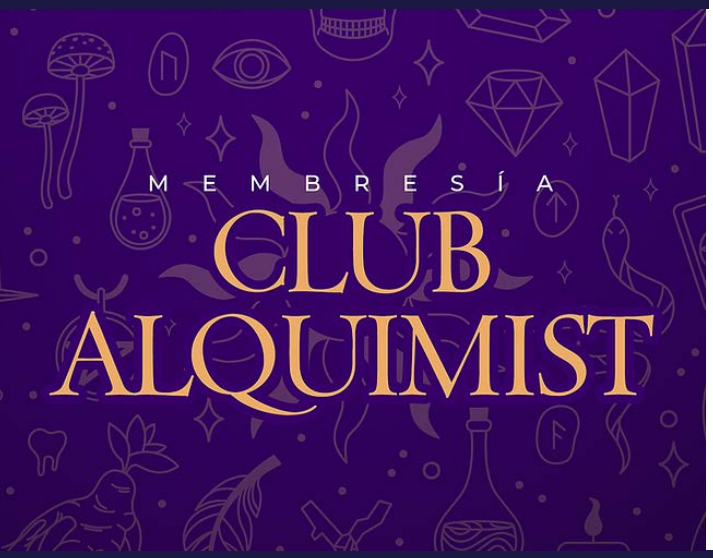

Club Alquimist

Los miembros del club Alquimist tienen **grandes beneficios:**

- Obtén del 30% al 50% de descuento en algunos cursos señalados.
- Predicción mensual personalizada.
- Meditación en vivo por Samak.
- Contenidos importantes.
- Primer acceso a nuevos productos.
- Prioridad en cursos.
- Presentaciones en libros.
- Cursos gratis.
- Productos gratis.
- Descuentos en consultas.
- Coaching y asesoría en el chat del Club.
- Regalos especiales.

Beneficio especial de julio para miembros del club

- **GRATIS predicciones del mes.**
- Contenidos y hechizos exclusivos.
- **10-15 %** en Cursos
- Meditación y canalización especial con Samak de Luna llena.

Brujita del mes

La Brujita más destacada

Rocío Escalona

Queremos felicitarte brujita por tu empeño en tu crecimiento espiritual y compromiso con tu evolución a través de tu dedicación, cursos y consultas. .

¡Felicidades!

Conviértete en miembro de la página

Interactúa con nosotros en nuestra nueva página web. Puedes suscribirte a ella para formar parte de nuestra academia y recibir actualizaciones o puedes convertirte en miembro de nuestra comunidad y participar en el foro. ¡Te esperamos!

Eventos julio

Webinar

Nuevo curso de Tarot interpretativo
Los viernes de 10:30 a 12:00 PM (CT), 5:30 Berlín
por zoom en VIVO on line.
Aportación $1200 MXN o $60 USD mensuales por 5 meses
$6000 MXN o $300 USD (precio regular)
¡AÚN PUEDES INSCRIBIRTE! EN VIVO

Prepárate para esta **próxima** formación que será todos los **miércoles de 8:30 PM a 10:00 PM**, es Witchcraft 13, es decir, 9 cursos en el transcurso de 13 meses. En vivo On line. Iniciamos el **1o. de septiembre**.

Workshop

Iniciamos Academia Alquimist Junior
Para niños y jóvenes de 8 +. comenzamos con:
Runas y Dioses nórdicos $ 440 MXN o
$22 USD

Webinar

Conoce a los mensajeros de luz para auyudarte en tu evolución espiritual.
3 sábados, inciamos el sábado 3 de julio.

Recomendación de la Bruja

Libro:

TRATADO DE ENERGÍAS Y DEFENSA PSÍQUICA TOMO II LAS BRUJERIAS

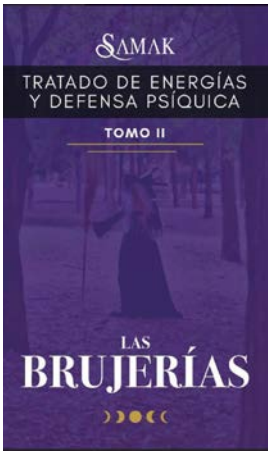

Todo lo que necesitas saber sobre las brujerías: origen, detección retiro y más de la mano con la experta Samak.
El segundo tomo de Tratado de Energías y Defensa Psíquica

Adquiérelo en Amazon o en la Tienda de Alquimist

¡Queremos conocerte y saber qué piensas sobre temas brujiles!
Te invito a que participes en el foro.
Inscribete e interactua con otros bruj@s

Serie:

Largometraje de animación nominado al Oscar en 2021. Una joven cazadora viaja a Irlanda para acabar con la última manada de lobos, pero se rumorea que una tribu misteriosa se transforma en lobos.
Disponible en AppleTV.

Agenda Brujil del mes

ORÁCULO THE HIDDEN PATH

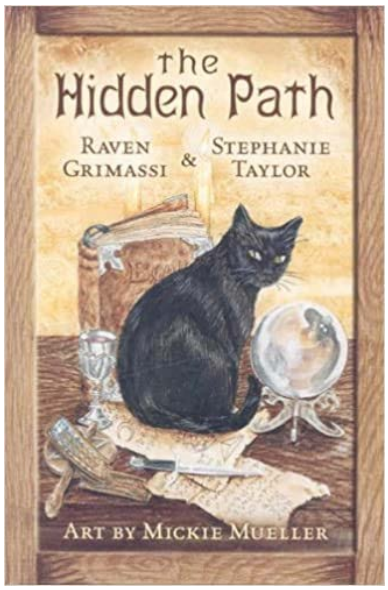

Cuando compré estas cartas, quedé fascinada de la forma en la que se plasma la Vieja tradición en sus imágenes, Raven Grimassi y Stephanie Taylor nos comparten estas cartas que te pueden servir para la adivinación, enseñanzas de los mundos interiores y conexión mágica.
Nuestros honores para Raven Grimassi que está ya en el otro Mundo.

Nueva imagen de la Tienda

Nos estamos renovando

Conoce la nueva imagen

www.alquimist.com.mx/tienda

PRODUCTOS MÁGICOS

PRECIO $1600 MXN $80 USD

PRECIO $1200 MXN $60 USD

PRECIO $260 MXN $ 13 USD

PRECIO $500 MXN $25 USD

GRACIAS
-SÍGUEME-

WEB

https://www.alquimist.com.mx/

TELEFONO

5576657859

EMAIL

alquimist@alquimist.com.mx

INSTAGRAM

samak_alquimist

YOUTUBE

Mundo Alquimist

TIKTOK

@samakalquimist

PODCAST

Soy bruja ¡Y qué!

@samak alquimist

@AcademiaAlquimist

TWITTER

@MundoAlquimist

BLOGS

samakartemisa.blogspot.com

www.alquimist.com.mx/blog

Boletín Informativo
de Academia Alquimist

Podcast quincenal

Transmisión semanal

Editoras Responsables
Samak Artemisa
Manuela Baca

Diseño
Samak Artemisa

Colaboradoras

Ecolowitchy
Alexia Witch

Ciudad de México
julio 2021